



Kurzinfos zu AlphaGrund – ein Blick auf den letzten Förderschwerpunkt

am 10. März 2022
im virtuellen Raum

AlphaGrund Kurz-Infos 10.03.2022

6,2 Mio. gering literalisierte Erwachsene

Anteile von Personen nach Erwerbssituationen in Prozent

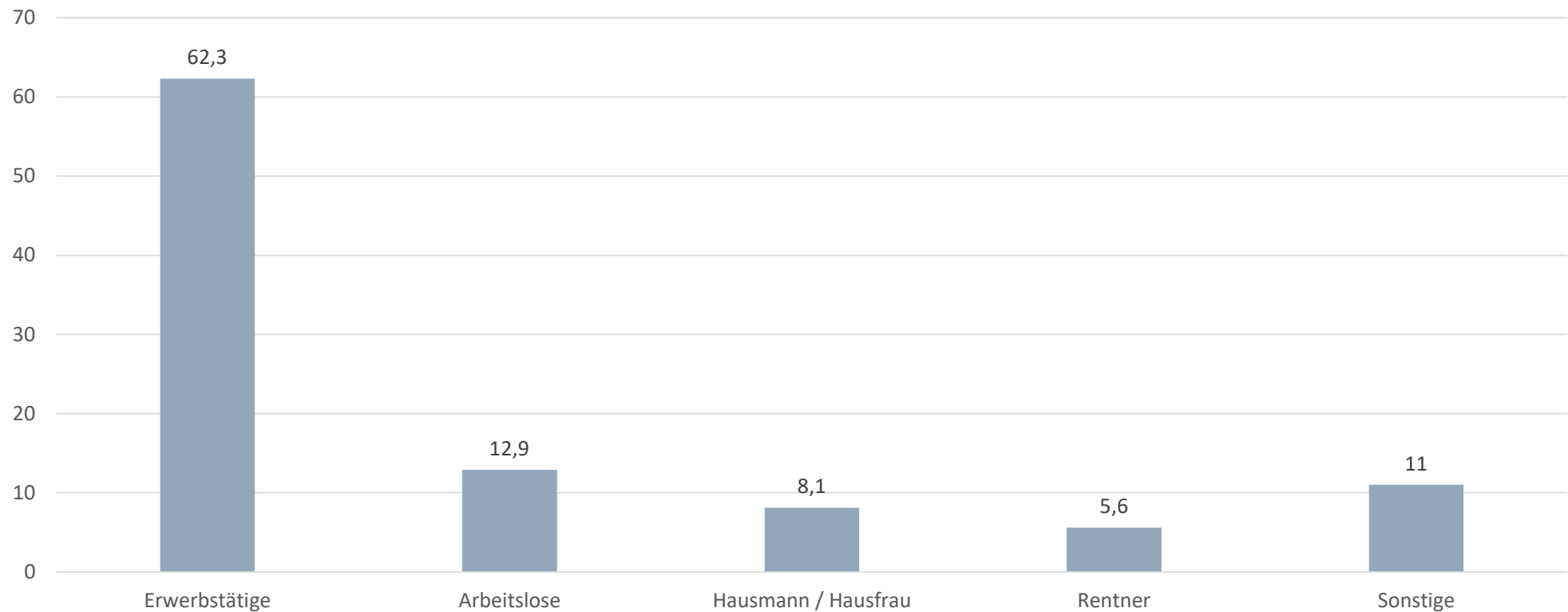

Quelle: Universität Hamburg, LEO 2018 – Leben mit geringer Literalität. Basis: Gering literalisierte, Deutsch sprechende Erwachsene (18-64 Jahre), n=867, gewichtet. Abweichung von 100% ist rundungsbedingt.

Anteil der gering literalisierten Erwachsenen

unter Personen verschiedener Herkunftssprachen im Vergleich zwischen 2010 und 2018

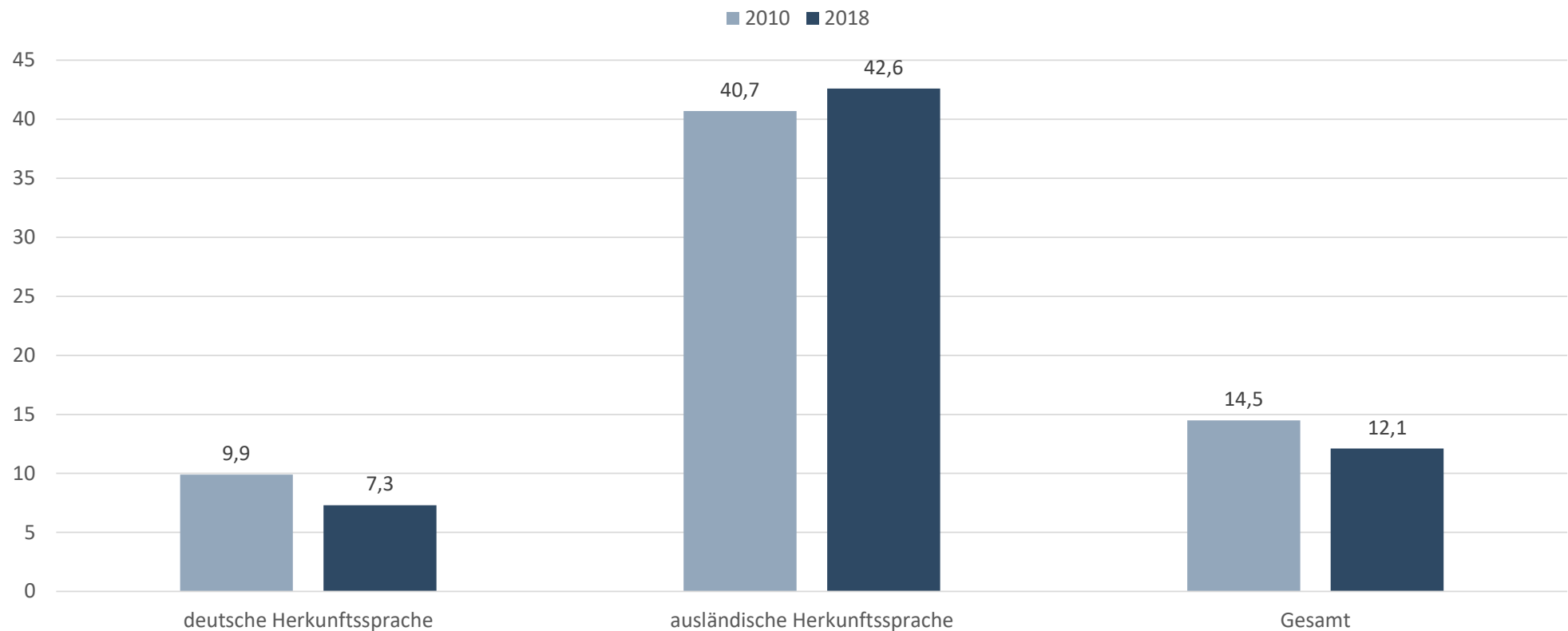

Quelle: Universität Hamburg, LEO 2018 – Leben mit geringer Literalität bzw. leo. – Level-One Studie 2010. Basis: Deutsch sprechende Erwachsene (18-64 Jahre), n=7.192 (2018) bzw. n=8.436 (2010), jeweils gewichtet. Abweichungen von 100% sind rundungsbedingt. Anteile von Personen unterschiedlicher Herkunftssprache in der gewichteten Stichprobe 2018: Herkunftssprache Deutsch: 86,6% (2010: 85,1%); andere Herkunftssprache als Deutsch: 13,4% (2010: 14,9%).

Zuwanderung: Entwicklung in Helferberufen

Sozialversicherungspflichtig Beschäftigte nach Staatsangehörigkeit

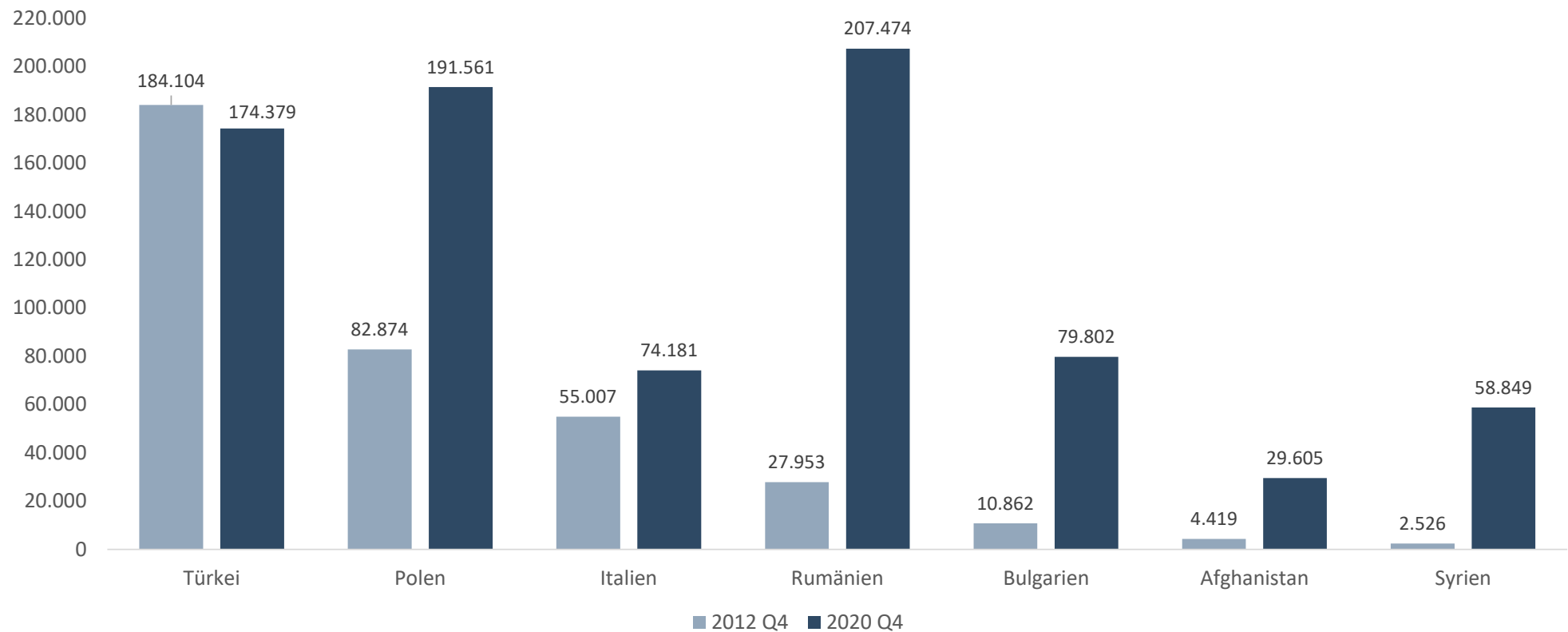

Quellen: eigene Berechnungen auf Basis von Daten der BA

Zukünftiger Bedarf

an arbeitsplatzorientierten Grundbildungsangeboten aus Sicht von Personalexperten, in Prozent

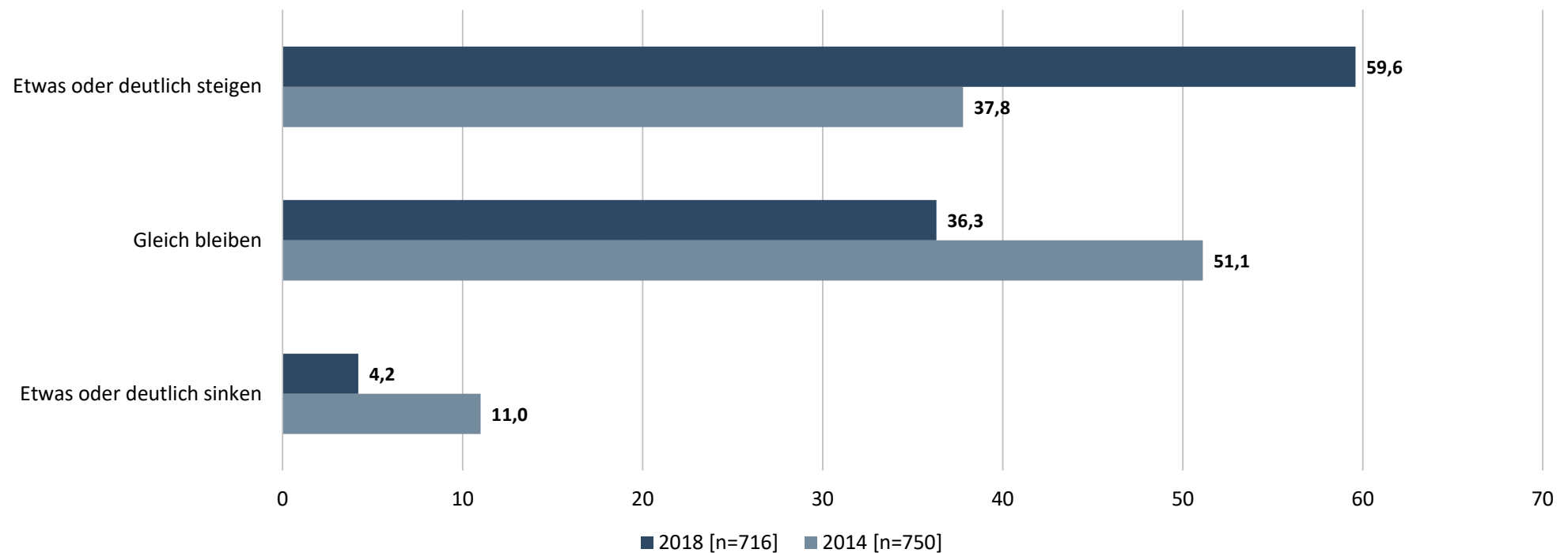

Quelle: IW-Personalpanel, 2018

Basis: Unternehmen mit Geringqualifizierten in den letzten fünf Jahren (Zeitvergleich) - gewichtet

Weiterbildungsformen für Geringqualifizierte

in Prozent

Bevorzugte Weiterbildungsformen für Geringqualifizierte

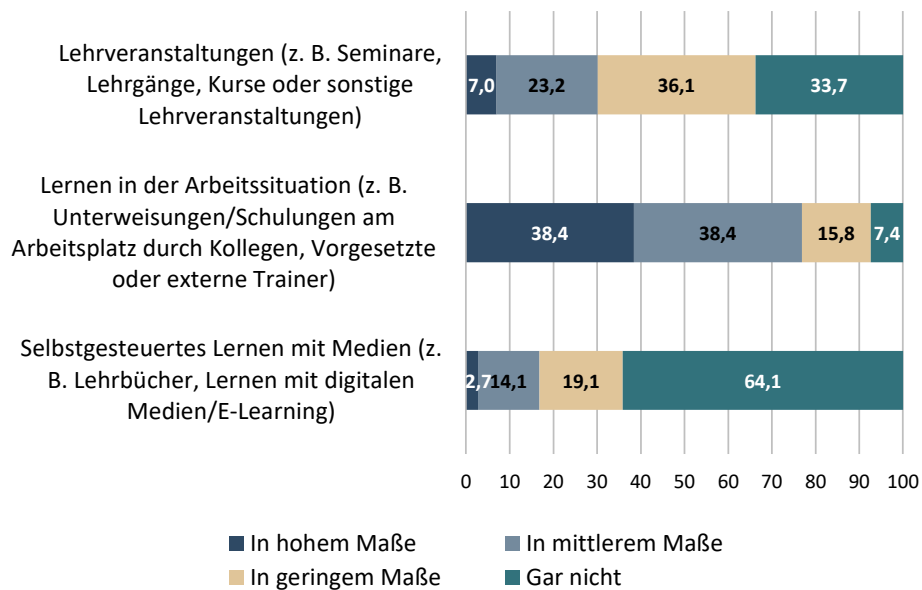

Besonders geeignete Weiterbildungsformen für die Förderung Geringqualifizierter

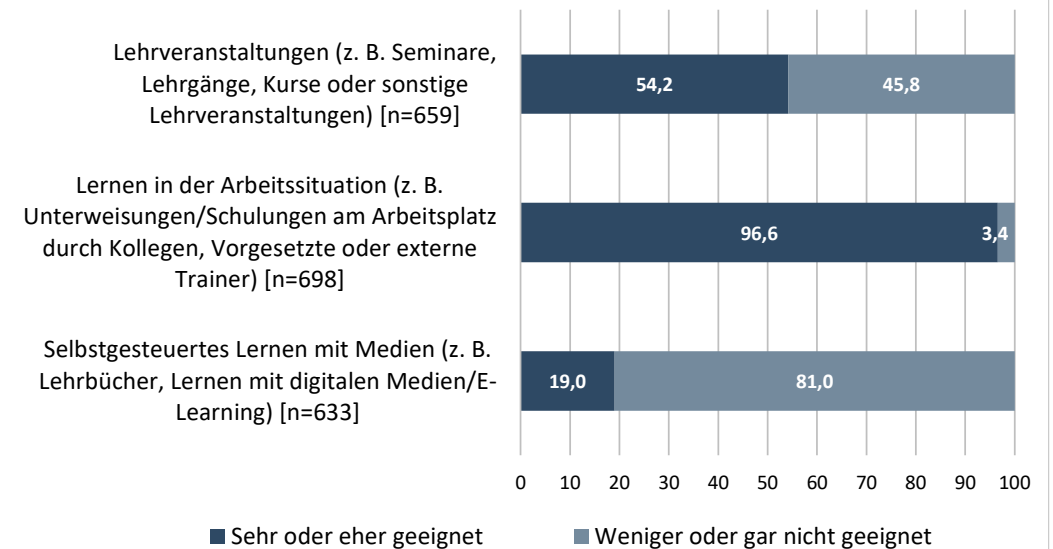

Quelle: IW-Personalpanel, 2018
Basis: 723 Unternehmen mit Geringqualifizierten in den letzten fünf Jahren – gewichtet

AlphaGrund qualifiziert (01/2020 bis 02/2022)

Aktiv in sieben Bundesländern

- ▶ Institut der deutschen Wirtschaft Köln e. V.
- ▶ Bildungswerk der Wirtschaft gGmbH Mecklenburg-Vorpommern
- ▶ Bildungswerk der Niedersächsischen Wirtschaft gGmbH
- ▶ Bildungswerk der Nordrhein-Westfälischen Wirtschaft e. V.
- ▶ Bildungswerk der Hessischen Wirtschaft e. V., Region Südhessen (Darmstadt)
- ▶ Bildungswerk der Thüringer Wirtschaft e. V.
- ▶ Bildungswerk der Baden-Württembergischen Wirtschaft e. V./ BBQ Berufliche Bildung gGmbH
- ▶ Bildungswerk der Bayerischen Wirtschaft gGmbH

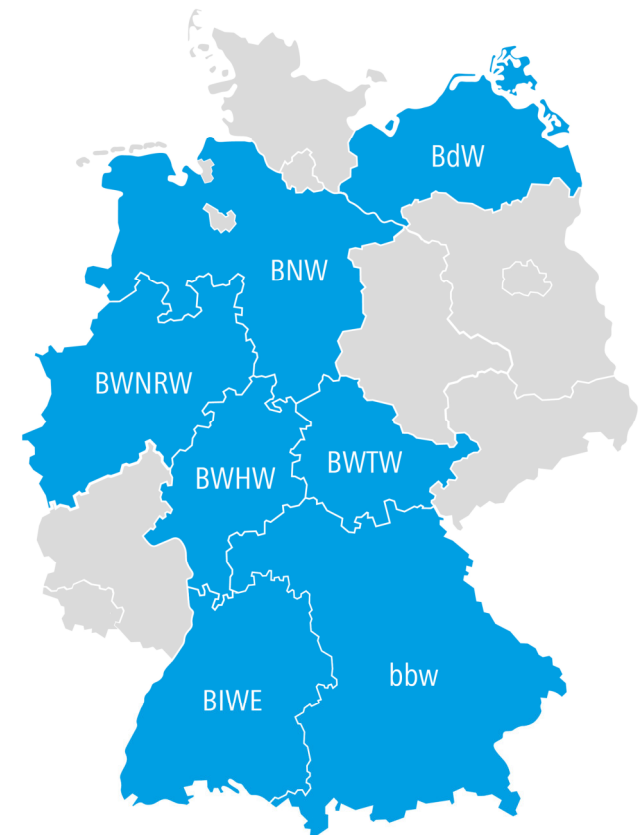

AlphaGrund

Mitarbeiterinnen und Mitarbeiter qualifizieren – Grundbildung fördern

AlphaGrund

www.alphagrund-projekt.de

Die Bildungswerke der Wirtschaft ...

- ▶ informieren Unternehmen über Qualifizierungsmaßnahmen zur Grundbildung für den Arbeitsplatz
- ▶ ermitteln den konkreten Bedarf an nachholender Grundbildung im Unternehmen und entwickeln passgenaue Grundbildungsangebote.
- ▶ führen die individuellen Grundbildungsmodule intern oder extern durch und evaluieren sie.
- ▶ garantieren eine hohe Qualität in diesem Weiterbildungssegment.

AlphaGrund

Mitarbeiterinnen und Mitarbeiter qualifizieren – Grundbildung fördern

AlphaGrund

www.alphagrund-projekt.de

Das Institut der deutschen Wirtschaft ...

- ▶ koordiniert den AlphaGrund-Verbund der Bildungswerke.
- ▶ informiert über die nachholende Grundbildung am Arbeitsplatz (Öffentlichkeitsarbeit).
- ▶ unterstützt den Aufbau einer auf betriebliche Bedarfe zugeschnittenen Angebotsstruktur.
- ▶ begleitet das Projekt wissenschaftlich, evaluiert die Grundbildungsmaßnahmen sowie dokumentiert Ergebnisse.

AlphaGrund in Zahlen

Alphabetisierungs- und Grundbildungsangebote

Insgesamt liegen seit 2016 Rahmendaten aus **250 Grundbildungsmaßnahmen** von acht bzw. seit 2020 sieben Bildungswerken vor:

- ▶ **1.446** Fragebögen aus den Aufnahmegesprächen mit den Teilnehmenden
- ▶ **1.010** Bewertungen durch die Teilnehmenden
- ▶ **160** Arbeitgeber-Rückmeldungen

Stand: November 2021

AlphaGrund in Zahlen

Alphabetisierungs- und Grundbildungsangebote

Branchenschwerpunkte der Teilnehmenden in AlphaGrund-Maßnahmen

- ▶ verarbeitendes Gewerbe
- ▶ Verkehr, Logistik
- ▶ Wirtschaftsnahе Dienste
- ▶ Gesundheits- und Sozialwesen
- ▶ Gastgewerbe

Größe der Unternehmen mit AlphaGrund-Maßnahmen [n = 238]

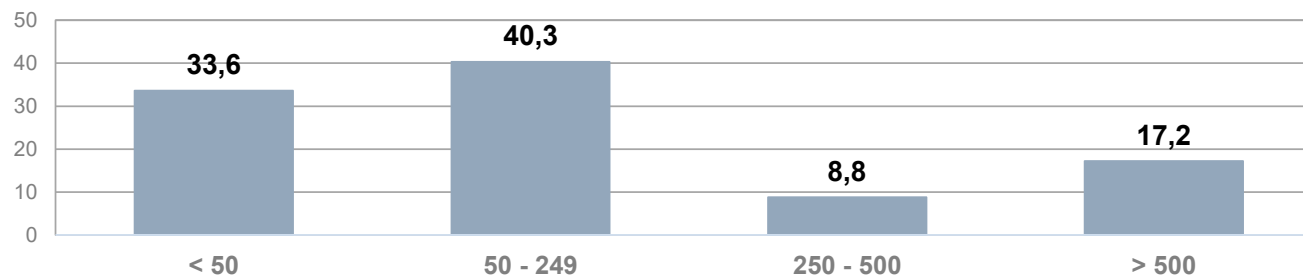

AlphaGrund in Zahlen

Alphabetisierungs- und Grundbildungsangebote

Herkunftssprache der Teilnehmenden, in der Lesen und Schreiben gelernt wurde [n = 1374]

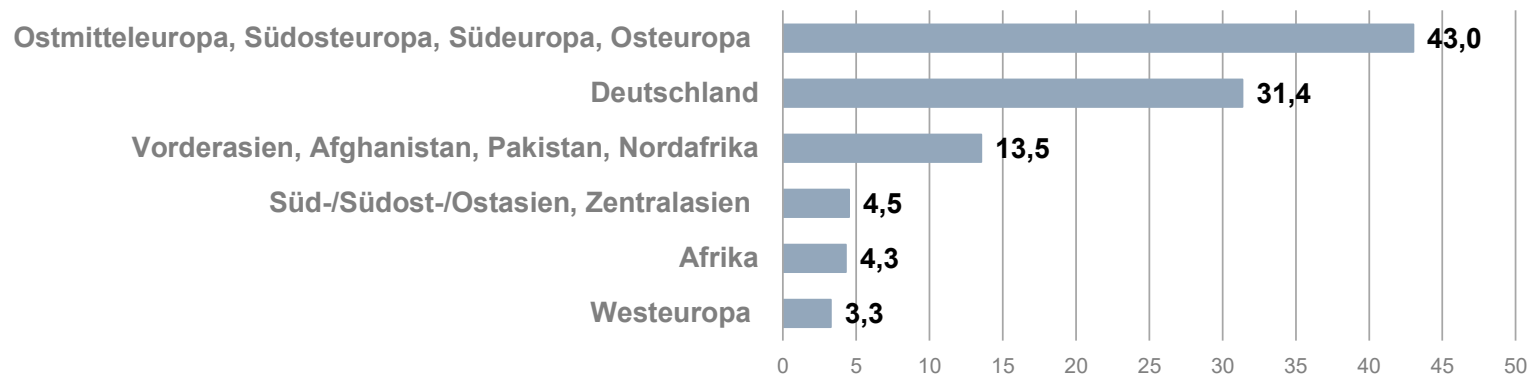

Inhalte der AlphaGrund-Angebote [n = 1.399, Mehrfachnennungen]

- ▶ Deutsch 74,8 Prozent
- ▶ Soziale und personale Kompetenzen 32,0 Prozent
- ▶ IT-Grundlagen 15,0 Prozent
- ▶ Mathematik 13,7 Prozent

AlphaGrund in Zahlen

Alphabetisierungs- und Grundbildungsangebote

Gesamtstundenzahl der Schulungsangebote [in Prozent | n = 242]

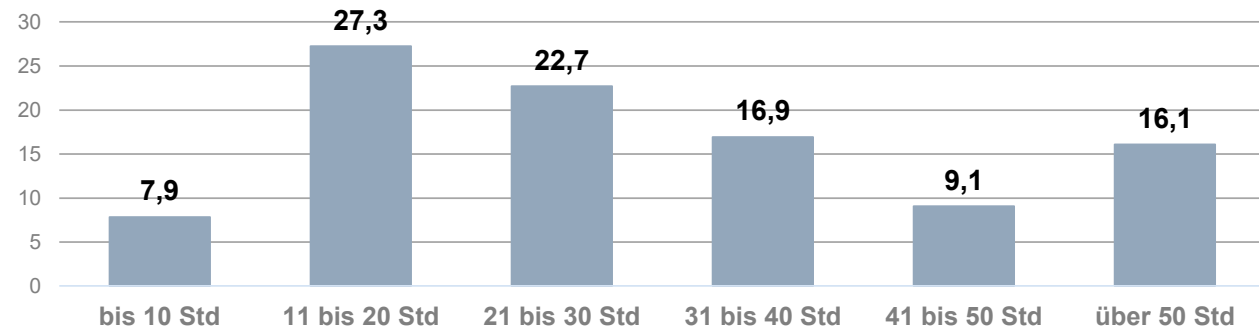

- ▶ kürzere (aufeinander aufbauende) Lerneinheiten

Anzahl der Teilnehmenden in den Schulungen [in Prozent | n = 242]

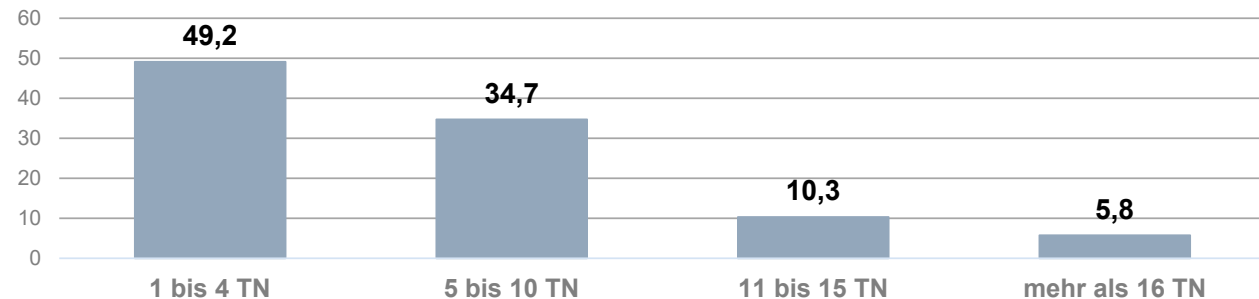

- ▶ kleinere Lerngruppen

AlphaGrund in Zahlen

Alphabetisierungs- und Grundbildungsangebote

- ▶ **Können Sie das Gelernte am Arbeitsplatz anwenden?**
[in Prozent | n = 996]

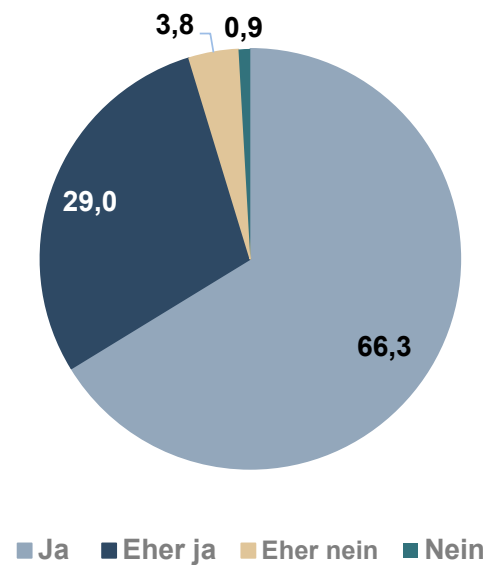

- ▶ **Gerne am Kurs teilgenommen: 98,1 Prozent** der befragten Teilnehmenden [n = 1001]
- ▶ **Arbeit besser erledigen: 93,9 Prozent** der befragten Teilnehmenden [n = 951]
- ▶ **Selbstbewusster** [84,3 Prozent] und eher bereit, **sich weiterzubilden** [87,1 Prozent]: **mehr als vier von fünf Teilnehmenden** [n = 891 bzw. 868]

AlphaGrund in Zahlen

Alphabetisierungs- und Grundbildungsangebote

▶ Effekte der Maßnahmen aus Arbeitgebersicht [in Prozent | n = 160 | Mehrfachnennungen]

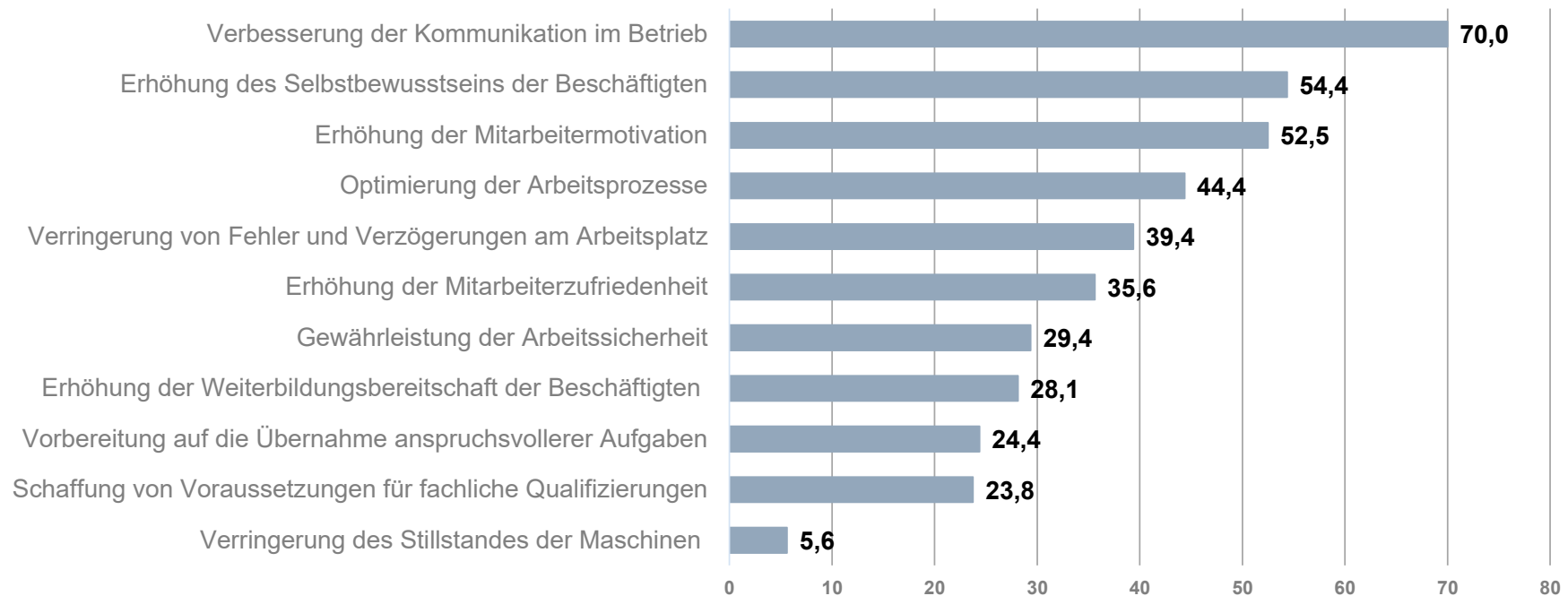

Ausblick

Hohe Bedeutung Alphabetisierung (Koalitionsvertrag)

Vernetzung der Alpha-Projekte

Innovationen/Weiterentwicklung der Angebote

Baustein für modulare Bildungskette (Bildungsaufstieg)